Ville de Fouras Les Bains

La Lettre du Maire

DÉCEMBRE 2011
JANVIER / FÉVRIER 2012
19

Fort Boyard Windsurf Challenge

Le FOC Rugby

Broderie en fête

Exposition Christian Labelle

10ème Présentation féline

Chères Fourasines et Chers Fourasins,

Quelques mots d'abord sur les travaux du Front de Mer Ouest qui se déroulent comme prévu. Le climat clément des trois premiers mois permet de penser que le planning devrait être respecté avec un achèvement du chantier pour Pâques.

J'ai conscience des désagréments que ces travaux occasionnent pour les Fourasins, les riverains et les commerçants. Nous avons essayé de faire au mieux pour organiser le chantier en fonction des impératifs de chacun.

A ce titre, je remercie tous les commerçants concernés par les travaux du Front de Mer Ouest qui font un effort très important et qui engagent leurs entreprises aux côtés de la municipalité dans cette opération d'embellissement de la commune.

Les photographies des travaux sont visibles sur le site de la ville **www.fouras.net.**

Concernant toujours l'amélioration de notre commune, vous avez pu constater, rue Jean Mermoz, la réalisation d'enfouissement des réseaux aériens. Ceci est un préalable à une étude pour un projet de voirie qui sera présenté aux riverains dès son élaboration.

L'année s'achève et l'équipe municipale prépare le débat d'orientation budgétaire en vue du vote du budget primitif de l'exercice 2012 qui devrait intervenir au cours du mois de février.

Un mot, enfin sur le zonage "Xynthia" de la presqu'île ; en ce début décembre, les études et expertises sont toujours en cours et aucune décision n'a encore été prise par l'Etat sur l'avenir des habitations. Je travaille cependant parallèlement avec le Conseil Général et les services de la Communauté d'Agglomération à l'élaboration du PAPI (Plan d'Action pour la Prévention des Inondations) qui est un dispositif national obligatoire pour les zones à risque et qui doit prendre en compte un périmètre dépassant notre seule commune pour l'action contre les inondations.

Je vous souhaite une excellente fin d'année et de très bonnes fêtes.

Sincèrement vôtre,

Sylvie Marcilly.

Comité du quartier Sud

Prochains RDV

Concours photos insolites :
Faites nous parvenir vos photos en format 20x30 avant le 31 décembre 2011 avec vos coordonnées au verso. Un jury récompensera la photo gagnante lors de la galette des rois.

Galette des Rois :
Le 22 janvier 2012 à 15h à la Maison des associations.

Vide grenier au camping de l'Espérance : le 15 avril 2012
Exposition gratuite réservée en priorité aux habitants du quartier Sud de Fouras.

Informations : 06 67 19 27 16 ou 06 26 59 09 81

Les Fêtes Marines 2012

Comme chaque année les Fêtes Marines se dérouleront le Week-End de Pâques 7, 8, 9 avril 2012.
Le « décor » sera planté cette année Plage et Port nord.
De très nombreuses animations sont au programme avec le thème « Fouras au fil du temps … vikings… Napoléon… ».
Il est demandé aux Fourasins de participer en se costumant… en réalisant un rallye … Vous êtes intéressé… : contactez l'accueil à la Mairie qui transmettra à l'Association Histoire et Patrimoine organisatrice de la manifestation en partenariat avec de nombreuses associations.

Escapade en Val de Loire

Le CCAS de FOURAS organise en partenariat avec le dispositif « Séniors en vacances » de l'ANCV une Escapade en Val de Loire (5 jours / 4 nuits) du lundi 23 au vendredi 27 avril 2012 au DOMAINE DE SEILLAC.

Superbe pays marqué par l'histoire, regorgeant de châteaux, baigné de lumière et d'or. Ce pays est un paradis pour les promeneurs et sportifs qui au gré des chemins et des routes, dans les villages et châteaux peuvent s'adonner à leurs passions préférées.

A 18 km de Blois, 5 km de Chaumont, en pleine nature dans un parc de 24 hectares, le château, ses 17 chambres et ses salles à manger, les 70 chalets, la piscine et la pataugeoire, les tennis, les plateaux sportifs, se répartissent dans la belle forêt et autour de l'étang de 4 hectares.

Jour 1 Fouras > Seillac
Arrivée dans l'après-midi au Domaine de Seillac. Apéritif de bienvenue et présentation du séjour. Dîner au domaine, soirée diaporama régional et nuit.

Jour 2 Matinée libre puis thé dansant.
Petit-déjeuner puis matinée libre. Déjeuner au village de vacances. L'après-midi thé dansant dans notre salle de danse. Dîner au Domaine de Seillac, loto et nuit.

Jour 3 Journée Château de Fougère sur Bièvres et Blois.
Petit-déjeuner, départ pour la visite guidée du Château de Fougères sur Bièvres. Edifié à la fin du XVème siècle, il donne l'image du château fort idéal avec son donjon, sa courtine d'entrée à mâchicoulis et sa poterne d'entrée fortifiée. Situé près d'une rivière, avec son poulailler et son jardin potager d'inspiration médiévale, il permet d'associer patrimoine et nature. Déjeuner au restaurant. L'après-midi visite guidée du Château de Blois (XVème siècle). Il présente un saisissant panorama des différentes tendances de l'architecture française, dont le célèbre escalier d'apparat de François 1er. Dîner au Domaine de Seillac, soirée cinéma et nuit.

Jour 4 Dégustation de vins, ballade.
Après le petit-déjeuner, matinée libre puis visite d'un vigneron avec dégustation de vins. Déjeuner au village de vacances. L'après-midi balade dans le parc du château et promenade dans Seillac. Concours de Belote en fin de journée. Dîner au Domaine de Seillac, soirée jeux musicaux et nuit.

Jour 5 Seillac > Fouras
Petit-déjeuner puis matinée libre. Départ après le déjeuner pour Fouras.

Prix par personne : 350 €
(base de 50 personnes)
Sous conditions : aide de 150 € de l'ANCV pour non imposables avant déductions fiscales. Aide supplémentaire de 150 € du CCAS pour 8 personnes après étude du dossier.
Nombre de places limité : inscrivez-vous vite !!!

Contact : Sandra RONDET
Directrice du CCAS de FOURAS
Tél. 05 46 84 09 77

Téléthon

Cette année encore, nous remercions les associations fourasines qui se mobilisent pour organiser le Téléthon à Fouras. Nous vous invitons à découvrir le programme, sachant que des animations seront ajoutées.

Salle Roger RONDEAUX de 9h à 19h :

- Vente d'articles du Téléthon, d'huîtres, de gâteaux, Pêche à la ligne et Jeu de la marelle, Défi Tir à la corde, Chorale UNRPA …
- **Exposition photos** "1 année à Fouras", le Kinéthon (massage relaxant), Brocante, Animation Club Pongiste, Natole (conteur patoisant), …
- Musique avec le Hot Club José Cando, Défi du plus grand kilométrage parcouru sur vélo, Défi sur fauteuil d'handicapé (parcours), …

Salle Roger RONDEAUX à partir de 19 H 30 :

- **Grand Dîner** - Concert avec le groupe JHAL'G (Musique du monde) au tarif de 16 € (apéritif, choucroute garnie, dessert, 1 verre de vin ou bière).

Important : Inscription et règlement uniquement les samedi 19 et 26 novembre et dimanche 20 et 27 novembre 2011.

Place José CANDO de 9h à 13h :

- Vente de gâteaux et d'articles du Téléthon, Natole, Défi sur home-trainer (le plus rapide), Jeu de piste en centre-ville (Arrivée prévue à la salle RONDEAUX), Défi musical "SUMMERTIME" avec photo unique à l'appui (Boeuf géant ouvert à tous les musiciens amateurs et professionnels : venez nombreux avec votre instrument de musique), ...
- Animation "Country" (initiation et démonstration, apéro et pique-nique) organisée le jeudi 1er décembre à la Maison des Associations, salle A/B, à partir de 19h30.
- Animation "Tournoi Scrabble" organisée le vendredi 2 décembre 14h à la maison des Associations, salle A/B.

Cette année, nous fêtons les 25 ANS du TELETHON, alors VENEZ NOMBREUX POUR PARTICIPER ET SOUTENIR CETTE MANIFESTATION.

L'équipe Téléthon de FOURAS

Les Mémoires Fourasines exposent !

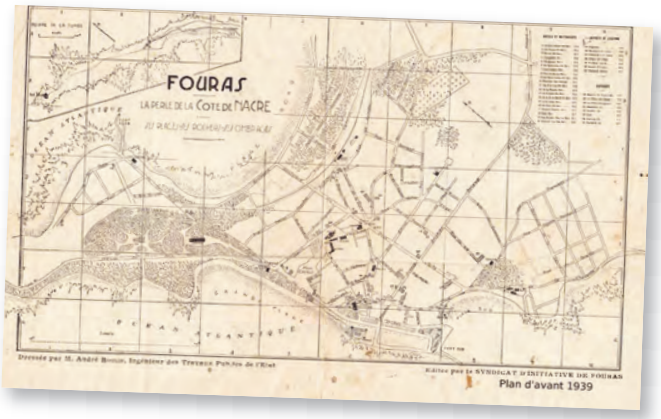

Les Mémoires Fourasines exposent leurs recherches sur Fouras de 1935 à 1941 à l'Office de Tourisme du 6 janvier au 2 février 2012.

Aux documents et souvenirs des Fourasins qui ont pu y participer, s'ajoutent les documents des archives de la Mairie de Fouras et du Musée, des services historiques de la Défense et des archives municipales de Rochefort, ainsi que des archives départementales de la Rochelle.

Françoise ROBY coordonne de son mieux et cherche à communiquer au plus près possible du vécu, l'histoire de Fouras en développant les thèmes repris dans les délibérations de l'époque.

Cette exposition est un travail ouvert ; chaque visiteur pourra participer à cette recherche aux multiples mémoires sur une partie des panneaux réservée à cet effet : souvenirs écrits ou copie de documents.

Au plaisir de se remémorer et de réaliser ensemble, s'ajoute celui d'imaginer que ces découvertes puissent permettre à d'autres de créer leur propre sujet de réflexion et de recherche : une exposition polyphonique.

Cela touche et évoque tant Fouras que votre avis est vraiment nécessaire pour éditer cet article.

À ne pas manquer

Agenda

DÉCEMBRE 2011

Jeudi 1er décembre
TELETHON 19h30 Maison des associations
Country Line Dance au profit du Téléthon
Apéro offert suivi d'un pique-nique dansant

Vendredi 2 décembre
Défilé de Mode 20h Salons du Parc
Org. Par Anaïs. Orchestre Hot Club Association José Cando. Inscription obligatoire : 06 63 01 72 60

Du vendredi 2 au jeudi 29 décembre
Exposition Jean Pierre BRAULT
Photographies - calendrier de Fouras
Lieu : Office de Tourisme

Samedi 3 décembre
TELETHON
Place José Cando **Toute la matinée**
Salle Roger Rondeaux **Toute la journée**
19H30 Venez partager une choucroute garnie alsacienne en compagnie du groupe Jhal-J.

Dimanche 4 décembre
Rugby 15h Stade Manusset
FOC Rugby reçoit PONS

SPECTACLE DE NOËL du Club ECHO de Fouras **A partir de 14h30** Salle de cinéma du Casino - Ouvert à tous - Entrée gratuite - Tombola - Renseignements : 05 46 84 67 03

Vendredi 9 décembre
Football FC Fouras St Laurent organise un loto
Salle des fêtes de Saint Laurent de la Prée

Match d'improvisation théâtrale : L.I.V.E (Rochefort) contre les Marmaillons (Bordeaux)
Salons du Parc (Salle Boyard) 21h
Organisé par Créapuce
Réservations conseillées : 05 46 82 37 73

Samedi 10 décembre
Club pongiste : Championnat par équipes
Complexe Roger Rondeaux
Régionale 3 : Fouras / Brie-Champniers 1

Dimanche 11 décembre
Football Stade Manusset - FC Fouras St Laurent reçoit FC la Jarne

Country Line Dance 14h30 Salons du Parc
Entrée 5 € - Sur réservation : 06 68 64 11 95

Club pongiste : Championnat par équipes
Complexe Roger Rondeaux - Départementale 1 : Fouras / La Rochelle ASPTT 1

Repas des aînés 12h Salle Roger Rondeaux
Inscription au CCAS : 05 46 84 09 77

Jeudi 15 décembre
Récompenses des meilleurs sportifs fourasins Casino 19h

Vendredi 16 décembre
Casino 20h30
Soirée dansante avec TRIO ELIXIR

Du samedi 17 au samedi 24 décembre
UFEF Animation commerciale :
Des papillotes - jeux seront distribuées à la clientèle des commerçants avec 100 bons d'achats de 5 € à gagner pour les clients.

Dimanche 18 décembre
Vide grenier de Noël
Salle Roger Rondeaux **De 7h à 18h**
Organisé par TERRE MARINE FM
Réservations : 05 46 84 57 25

Vendredi 23 décembre
UFEF 15h **Spectacle de marionnettes** pour les enfants - Salons du Parc suivi du traditionnel goûter en présence du Père Noël

Samedi 24 décembre
Casino 20h30 **Réveillon dansant de Noël**
Soirée animée par un orchestre

Samedi 31 Décembre
Casino 20h30 **Réveillon de la St Sylvestre**
Dîner spectacle Cabaret avec la troupe « Rêve d'un Soir »

JANVIER 2012

Du 6 janvier au 2 février
« Mémoires fourasines – 1933 /1941»
Exposition de photos, écrits, récits…
Françoise Roby - Lieu : Office de Tourisme

Dimanche 8 janvier
5ème Course à pied de l'Epiphanie
5 et 10 kms 14h Départ Salle Roger Rondeaux
Organisation : « Les Poissons Volleyants »
Renseignements : 05 46 82 29 39

Mardi 10 janvier
Casino **Les journées de la Voyance**
De 10h à 13h et de 14h à 19h

Mercredi 11 janvier
Casino **Les journées de la Voyance**
De 10h à 13h et de 14h à 19h

Vendredi 13 janvier
Casino **Roue de la chance dans votre casino !!!** **À partir de 10h** Tentez de gagner de nombreux cadeaux toute la journée …

Vendredi 20 janvier
Vœux du Maire Salons du Parc

Samedi 21 Janvier
Arts martiaux Stage de taï-do, art martial japonais **de 14h à 17h** Salle Roger Rondeaux

Dimanche 29 janvier
Casino **Thé dansant** **De 12h à 17h**
Rétro et musette pour 5h de danse…

Football Stade Manusset - FC Fouras St Laurent reçoit St Rogatien FC

FÉVRIER 2012

Du 3 février au 29 mars
« 30 ans ça se fête !!! »
Exposition photos
Réserve Naturelle du Marais d'Yves
Lieu : Office de Tourisme

Samedi 4 février
Casino 20h30
COMEDIE MUSICALE « Jacques Cartier chez les Iroquois »

Lundi 13 février
Casino 20h30 **Votre casino célèbre les amoureux…** Dîner dansant de la St Valentin avec Thierry Coudret

Mardi 14 février
Office de Tourisme 15h
Balade à vélo sur la presqu'île
Visite payante - Réservation

Dimanche 19 février
Football Stade Manusset - FC Fouras St Laurent reçoit Rochefort FC

Mardi 21 février
Office de Tourisme
Visite des parcs ostréicoles
Visite payante - Réservation

Jeudi 23 février
Office de Tourisme
Atelier Carnaval : «Bas les masques»
De 14h à 17h
Payant - Réservation

Forum de l'emploi saisonnier
De 14h à 17h
Salle Roger Rondeaux

Vendredi 24 Février
Casino 20h30
Soirée Jazz avec Rudy Bonin trio
Restauration possible dès 19h

Evénements périodiques

Office de Tourisme
Tél. 05 46 84 60 69

Casino
Renseignements et réservations :
05 46 84 63 16

Fouras-les-Bains

Retrouvez l'agenda des manifestations et toutes les actualités culturelles sur le site de la ville
www.fouras.net

Brèves ...

Plan Local d'Urbanisme

Le PLU de Fouras, approuvé le 29 septembre 2011, est disponible sur le site **www.fouras.net** (rubrique vie municipale puis service urbanisme) ; vous y trouverez **toute la règlementation applicable aux constructions.**

Une Fourasine primée

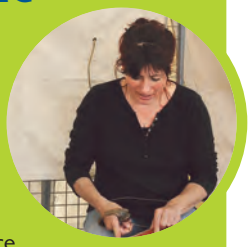

L'Académie de Saintonge lors de sa cérémonie des Prix de l'Académie 2011 a décerné le **prix de la mer / Aquarium de la Rochelle à Anne Renault**. Anne qui exerce à Fouras le métier au joli nom de « Voilière à l'ancienne » travaille actuellement à la réalisation des voiles de la frégate l'Hermione : 2 200 mètres carrés de finition...
Nous adressons toutes nos félicitations à Anne Renault !
L'Académie de Saintonge, dirigée par une Fourasine **Marie-Dominique Montel**, regroupe de nombreuses personnalités locales et régionales. Chaque année, 14 prix récompensent des efforts réalisés par des personnes dans le domaine des lettres, des arts, du patrimoine et de l'identité locale et valorisent ainsi de nouveaux talents.

Nouveaux horaires

Informations déchetteries

La Communauté d'Agglomération du Pays Rochefortais, en charge de la gestion des déchetteries, vous informe que les horaires d'ouvertures changent à compter du 1er janvier 2012.
Pour les déchetteries de **Rochefort, Echillais, Tonnay-Charente, Saint Laurent de la Prée** :

- Du 1er avril au 30 septembre :
  du lundi au samedi : de 9h30 à 12h
  et de 14h30 à 19h.
- Du 1er octobre au 31 mars :
  du lundi au samedi : de 9h30 à 12h
  et de 14h30 à 17h30.

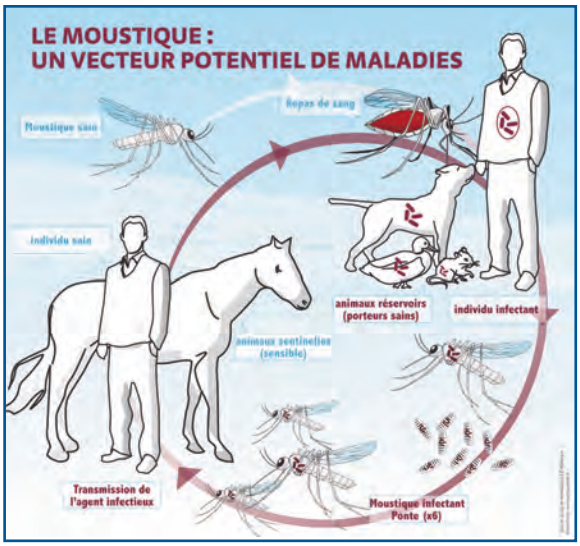

Opérateur public de lutte anti-vectorielle

Un enjeu de santé publique

L'EID Atlantique est un établissement public chargé par 5 Départements de la façade Atlantique (Morbihan, Loire-Atlantique, Vendée, Charente-Maritime, Gironde), d'assurer la veille entomologique, l'évaluation et la gestion des risques sanitaires liés à la prolifération des moustiques.
Grâce à un savoir-faire basé sur la connaissance des moustiques et de leurs milieux, l'EID Atlantique apporte son expertise au côté des services de l'État, des collectivités territoriales et des gestionnaires de zones humides, pour assurer la **surveillance des moustiques autochtones, importés et invasifs ainsi que la mise en œuvre de mesures de lutte anti-vectorielle proportionnées au niveau de risque**.

Sur la commune de Fouras, ce sont près de 120 ha de marais et plus largement de zones humides qui font l'objet chaque année d'une surveillance et d'un contrôle quotidien au même titre que les 46 communes littorales de la Charente - Maritime. La communauté d'agglomération du Pays Rochefortais participe ainsi financièrement à ces opérations en cofinancement avec le Conseil général qui apporte quant à lui une participation annuelle globale de plus d' un million d'euros à l'échelle du département.
Pour mener à bien cette régulation de moustiques, l'EID Atlantique utilise exclusivement un produit d'origine biologique, totalement biodégradable. Son mode d'action lui confère une grande sélectivité sur les larves de moustiques.

La connaissance de l'écologie des moustiques et l'expertise fine du fonctionnement des zones humides, permettent à l'EID Atlantique d'adapter chacune de ses interventions à la sensibilité des marais. **Les mesures préventives, telles que les travaux ou la gestion hydraulique, sont ainsi systématiquement privilégiées en parallèle des traitements anti-larvaires**. La présence quotidienne des agents de l'EID Atlantique sur ces marais en fait des interlocuteurs privilégiés pour les propriétaires et gestionnaires dans la préservation de ces milieux aquatiques complexes. **Les effets désastreux de la tempête Xynthia sur cette frange littorale ont d'ailleurs souligné toute l'importance du bon fonctionnement et du bon entretien de ces zones tampons dans la protection des personnes et des biens**.

Des précautions simples suffisent pour éviter leur prolifération :
VOUS POUVEZ AGIR !

- Éliminez les points d'eau stagnante autour de votre domicile.
- Couvrez les réservoirs d'eau.
- Vérifiez le bon écoulement des gouttières, regards, caniveaux.
- Favorisez la circulation de l'eau dans les zones humides, en entretenant les réseaux et les ouvrages de gestion hydraulique.

Contact :
Etablissement Interdépartemental
pour la Démoustication du Littoral Atlantique
Siège de l'EID Atlantique
1, rue Toufaire - 17300 Rochefort
Site officiel : **www.eidatlantique.eu**

Déclaration en Mairie des forages domestiques

Le décret n°2008-652 du 02 juillet 2008 impose à **tout particulier utilisant ou souhaitant réaliser un ouvrage de prélèvement d'eau souterraine à des fins d'usage domestique de déclarer cet ouvrage**. Cette déclaration est disponible en mairie ou sur le site Internet : **www.forages-domestiques.gouv.fr**

Messages d'alerte par votre téléphone : un nouveau service aux Fourasins.

La commune de Fouras s'est dotée d'un nouveau système de messagerie téléphonique : le système VIAPPEL. Il s'agit d'un appel téléphonique automatisé ou d'un SMS servant à informer la population d'un évènement de type majeur (ex : tempête), comme nous vous l'avions exposé lors d'une précédente lettre du Maire. Cependant, ce système est maintenant également utilisé pour prévenir certains administrés de la programmation de travaux dans divers secteurs en vous indiquant le type de réalisations, leur durée éventuelle et les modifications de circulation pouvant en résulter.

Pour prévenir des désagréments occasionnés, **il est important, si vous êtes destinataire de ce message, de l'écouter jusqu'à la fin et de l'acquitter en appuyant sur la touche qui vous sera indiquée.**

Si vous ne le faites pas, vous serez de nouveau appelé 3 fois. Selon le type de communication souhaitée vous pourrez également être destinataire d'un SMS. Il est nécessaire de suivre la procédure indiquée dans sa totalité, sinon la mise en place d'un tel outil de communication s'avèrerait totalement inutile.

Appeler les services municipaux sans avoir écouté la totalité du message serait un dérangement pour vous ainsi que pour les services qui se retrouveraient alors débordés d'appels et ne pourraient ainsi répondre aux différentes attentes des administrés.

VIAPPEL vient en accompagnement de notre panneau d'information électronique dans la modernisation de notre système de communication.

Si vous souhaitez en savoir un peu plus, merci de contacter Mme Valérie Lacoste en Mairie.

UN POINT SUR XYNTHIA

Xynthia - Etat la situation de Fouras-les-Bains

À ce jour, la Pointe de la Fumée est toujours classée en zone de solidarité (du bas de l'avenue du Bois Vert à l'extrémité de la Pointe).

Si cette situation n'a pas évolué, il n'en demeure pas moins que le Cabinet Egis Eau, en collaboration avec les élus et le Conseil Général, a pu réaliser une étude sur la protection de notre commune en élaborant un Avant Projet Sommaire (APS) qui a été transmis au Ministère.

Le CETMEF doit à présent évaluer l'efficacité des protections proposées, conformément aux prescriptions du rapport de M. Pitié afin que l'Etat prenne une décision sur le zonage.

Cet APS est donc en phase d'évaluation par les experts qui devraient rendre leurs conclusions définitives pour la fin de l'année. Cependant, d'ici cette échéance, des échanges entre les ingénieurs d'Egis Eau, les élus et les services de l'Etat permettront d'apporter des précisions et/ou modifications.

Il convient néanmoins de préciser que l'APS a été élaboré dans l'objectif de sortir de la zone de solidarité, de protéger le littoral et les activités économiques de la Presqu'île. Il représente un principe de protection de nos côtes. Le projet, présenté aux présidents d'associations des riverains concernés par le zonage, fera l'objet, s'il est validé par l'Etat, de modifications en termes d'intégration et d'usages.

Parallèlement, une étude sur la gestion hydraulique en cas de submersion marine ou d'inondation, et notamment sur le quartier du Port Nord/Prairie du Casino a été commandée afin de remédier efficacement au problème de stagnation des eaux que nous avons connu lors de la tempête Xynthia. Ces études sont jointes au dossier transmis au Ministère.

L' Avant Projet Sommaire (APS) a été élaboré dans l'objectif de sortir de la zone de solidarité, de protéger le littoral et les activités économiques de la Presqu'île.

Enfin, la procédure de la gestion des risques prévoit l'élaboration d'un Programme d'Action pour la Prévention des Inondations (PAPI). Celui-ci doit définir un bassin de risque avéré souvent à l'échelle intercommunale. Ce programme, en ce qui concerne Fouras, est actuellement à l'étude.

Il me paraît important de rappeler que la situation géomorphologique de notre presqu'île est particulière et que les experts s'accordent à considérer que chaque cas qu'ils ont eu à traiter en Charente Maritime est différent. Un modèle de protection d'un rivage, de gestion hydraulique, ne peut être dupliqué d'une commune à l'autre et chacune d'entre elles doit faire l'objet d'études particulières. Chronologiquement, notre commune sera traitée la dernière.

Ces études sont longues, nous en sommes conscients et l'attente est difficile. Mais nous ne pouvions absolument pas accepter la "zone noire" qui définissait le 3 mars 2010 une vaste zone non protégeable vouée à la destruction.

VOTRE MAIRIE

Mairie de Fouras
Place Lenoir - BP 69
17450 Fouras

Tel. 05 46 84 60 11
Fax. 05 46 84 29 14

Site Web : **www.fouras.net**
E.mail : fouras@mairie17.com

Horaires d'ouverture :

Du lundi au vendredi,
de 8h15 à 12h
et de 13h30 à 17h30

Le samedi,
de 9h30 à 12h
(état civil uniquement)

La Lettre du Maire est une publication de la Mairie de Fouras : Place Lenoir - BP 69 - 17450 Fouras
Directeur de publication : **Sylvie Marcilly**
Rédaction : **Commission Communication**
©Photos : **Club photo fourasin, Mairie de Fouras**.

La rédaction n'est pas responsable de la perte ou de la détérioration des textes ou photographies qui lui sont adressés pour appréciation. Toute reproduction intégrale ou partielle des pages publiées dans la présente lettre, faite sans l'autorisation du directeur de la publication, est illicite.

Dépôt légal : **Décembre 2011**
Coordinateur et fabrication : **Iris Pro Créa**
Maquette : **Miss Cassiopée**

La fabrication de cette lettre respecte des contraintes écologiques (mouillage sans alcool, encres végétales, alimentation automatique des encriers,...) et procède au tri sélectif et à l'élimination des déchets dangereux (révélateurs, fixateurs et solvants,...) par des filières appropriées. Le papier utilisé bénéficie de la certification PEFC qui répond au principe de développement durable.

IMPRIM'VERT® PEFC 10-31-1685

Imprimée en 4 000 exemplaires, distribuée en boites aux lettres, disponible en mairie.

Fouras-les-Bains